

医用画像管理システム



PAXIS-Liteは、ワークステーション1台でモダリティからの画像受信・保存管理・参照できるシステムです。

複数診察室への画像配信も可能とし、コンパクトで低価格なシステムを構築可能です。

PAXIS-Lite導入のメリット

1 シンプルにこだわった操作性！

“説明がなくても使えてしまう”

直観的に使えるよう分かりやすく工夫した画面設計で、とにかく「誰でも簡単」にこだわった操作性を実現。

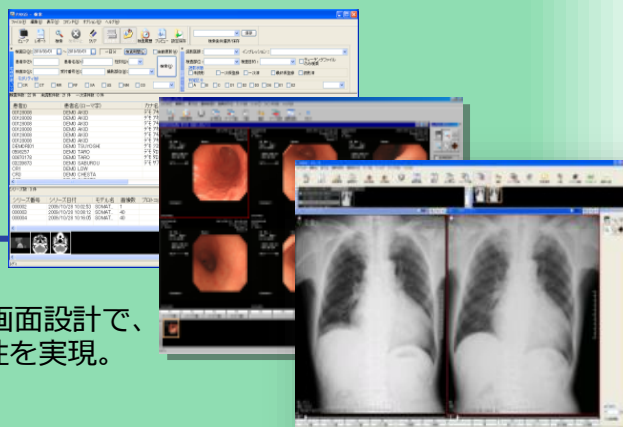

2 お客様に最適なシステム構成のご提案

“ご要望に応じてモニタ構成は組み合わせ自由”

サーバのスペック、HDDの容量、ディスク構成(RAID)、高精細モニタの組み合わせなど、ご要望、ご予算に応じてご提案が可能です。

3 院内システムとの豊富な連携実績

“診察を妨げないスムーズな画像参照が可能”

各社電子カルテシステムとシームレスに連携し、円滑な画像表示ができます。



画像の保存、管理
 参照を1台で実現

診療所など小規模なPACS構築を行うソフトウェア。
 ワークステーション1台にサーバ機能とビューア機能
 を実装したオールインワンシステムです。

<汎用画像診断装置ワークステーション用プログラム>
 販売名：PAXISビューアプログラム PX-VIWO2
 認証番号：227ADBZX00097000

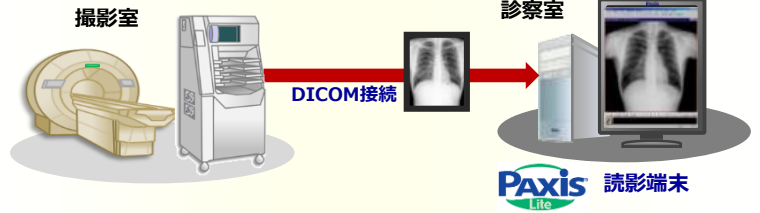

画像の保存、管理参照を1台で行い、
 院内配信も可能

PAXIS-Liteの複数診察室対応ソフトウェア。
 画像を院内に配信し、診察室やリハビリ室等で
 画像の参照が可能です。

<汎用画像診断装置ワークステーション用プログラム>
 販売名：PAXISビューアプログラム PX-VIWO2
 認証番号：227ADBZX00097000

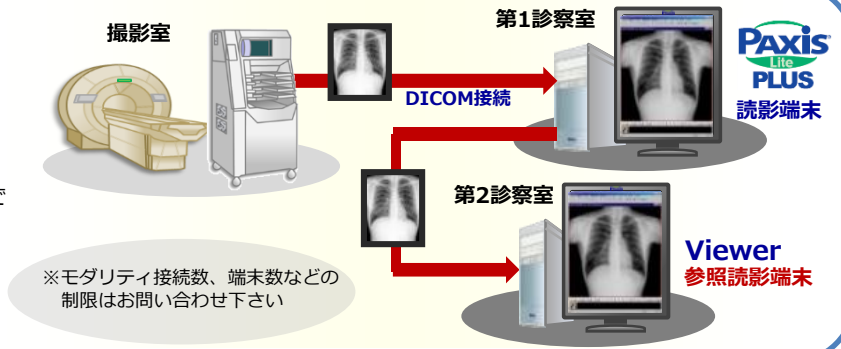

“画像の読影&管理を助ける多彩な機能”

豊富なビューア機能を搭載

MIP/MPR標準搭載、マルチフレーム動画再生、
 端末ごと画面レイアウト自由設定など豊富な機能を搭載。

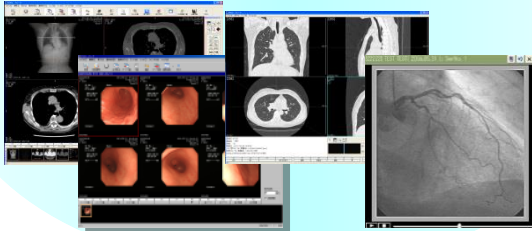

【ビューア画面】

過去画像を「簡単」に比較する！

「過去画像自動表示」設定を行うと、
 本日と過去の直近画像を同時に表示させることも可能。

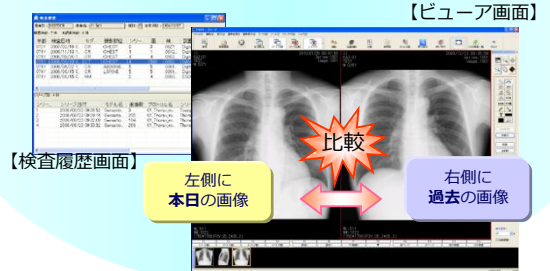

マンモグラフィー・整形画像 専用ビューアオプション搭載

マンモや整形画像特有の読影に対応した
 ビューアオプション搭載。高性能なビューアとは
 異なり最低限の機能を安価にご提供します。

専用マンモコントロールバー、
 MLO/CC連動、シャッター、
 マスク機能など標準機能搭載

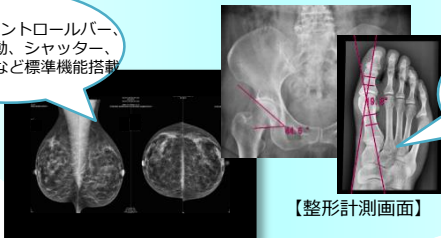

豊富な計測機能を搭載
 複雑な計測でも
 簡単に計測可能！

【整形計測画面】

【マンモビューア画面】

未読影検査が一目で分かる！

検査を「未読影」と「読影済」のステータスに分けて
 管理・検索することが可能です。

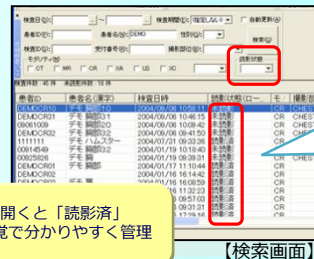

画像を開くと「読影済」
 メール感覚で分かりやすく管理

【検索画面】

検索条件に「未読影」/
 「読影済」を指定可能



【開発・販売元】



キッセイコムテック株式会社

本社 〒390-1293長野県松本市和田4010番10
 TEL：0263-40-1122(代表) FAX：0263-48-1284
 URL：http://www.kicnet.co.jp/
 E-Mail：dicom-support@comtec.kicnet.co.jp

